



GARIS PANDUAN BAGI PEGAWAI DAN KAKITANGAN SEMASA FASA PERALIHAN GUIDELINE FOR STAFF DURING TRANSITION PHASE

1



Mengimbas Kod BruHealth sebelum memasuki bangunan
Scan BruHealth Code before entering the premise

2

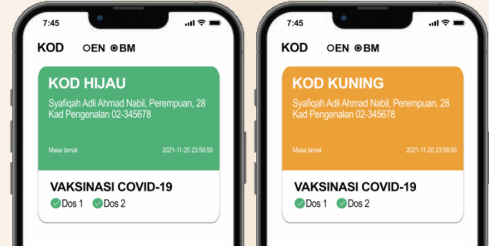

Hanya individu berkod Hijau dan Kuning dibenarkan memasuki bangunan
Only Individuals with Green and Yellow Code are allowed to enter the premise

3

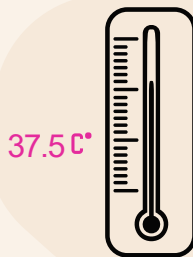

Suhu badan melebihi 37.5°C tidak dibenarkan masuk ke dalam bangunan
Temperature above 37.5°C are not allowed to enter the premise

4

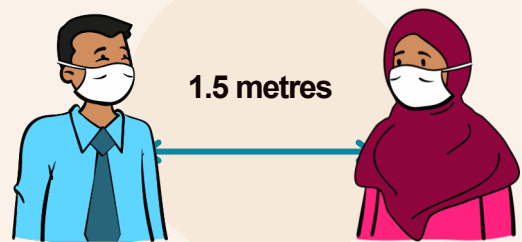

Sila patuhi penjarakan sosial mengikut petak-petak yang telah disediakan
Please adhere to social distancing according to the slots provided

5



Sila gunakan gel pensanitasi tangan sebelum dan selepas memasuki bangunan
Please use hand sanitizer upon entering and before exiting the premise

6



Dimestikan untuk memakai sungkup muka semasa berada di dalam bangunan
Wear face mask while inside the premise



PERINGATAN REMINDER

1



Waktu bekerja dan tempoh masa beroperasi adalah dari jam 8 pagi hingga 2 petang
Working hours and operation hours is from 8am until 2pm

2



Hanya individu yang lengkap dua (2) dos vaksin dibenarkan memasuki bangunan
Only individuals who have completed two (2) dose vaccine are allowed to enter the premise

3

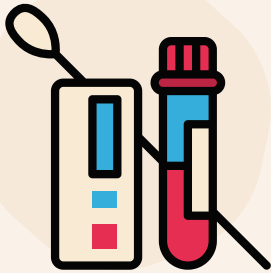

Pegawai / Kakitangan hendaklah melaksanakan Ujian Rutin Berjadual menggunakan *Antigen Rapid Test (ART)* sekali bagi setiap dua minggu
Staff must conduct an Antegen Rapid Test (ART) at regular intervals - Once every 2 weeks

4



Penggunaan Aplikasi BruHealth adalah dimestikan
Use of BruHealth App is a must

5



Pegawai / Kakitangan yang mempunyai gejala tidak dibenarkan hadir dan memasuki premis-premis
Staff with symptoms are not allowed to attend and enter premise

6



Pegawai dan Kakitangan hendaklah mengamalkan kebersihan di tempat kerja dengan menggunakan cecair disinfektan dan pembersih
Staff must always practice cleanliness at workplace and use disinfectant and cleaning essentials